

¿Cómo llegar al MALI?

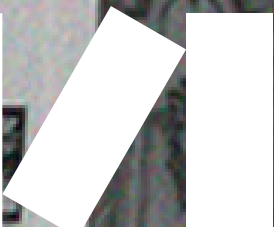

MALI



Experiencias
Educativas

Bienvenido/a al Museo de Arte de Lima

Av. 9 de Diciembre 125, Cercado de Lima (cerca a la Plaza Grau).

Referencias: El Museo de Arte de Lima - MALI está dentro del parque de la exposición.

El parque está ubicado al frente de:

- Polvos Azules
- De la sede del Banco de la Nación de la Av. 28 de Julio



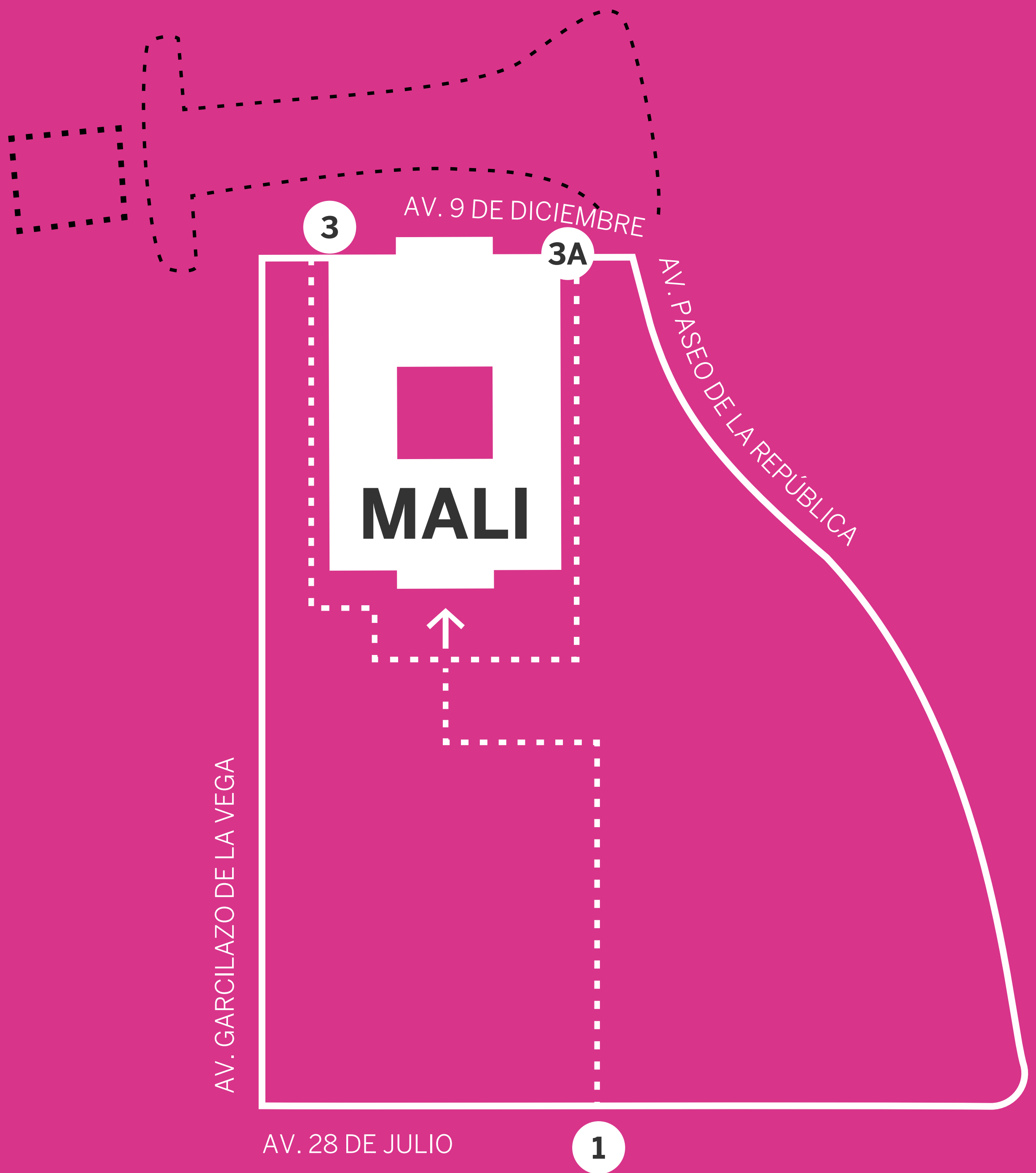

PUERTAS

1



Ingreso
peatonal y
vehicular

3

3A



Ingreso
peatonal



Área de intervención
de obra LÍNEA 2

¿Cómo llegar al Museo de Arte de Lima-MALI?

Para llegar al MALI puedes ingresar caminando por las siguientes puertas de acceso:

➤ **Puerta 9** **(puerta principal del Parque de la Exposición)**

Ubicada en la Av. 28 de Julio. Debes cruzar el Parque de la Exposición para llegar al Museo de Arte de Lima.



<https://maps.app.goo.gl/GdzaSC3VMjNGMAJh6>

Puerta 3A

Ubicada en la Avenida 9 de Diciembre 125 (antes Paseo Colón), antes de voltear a la Avenida Paseo de la República.

La Avenida 9 de Diciembre está cerrada por las obras de la línea 2 del Metro, solo hay acceso caminando.



Medios de transporte para llegar al MALI:

Metropolitano

Debes llegar a la Estación Central del Metropolitano. De la Estación Central al Museo de Arte de Lima puedes ir caminando al museo.



<https://maps.app.goo.gl/KEneR9MuAEojcXDS8>

Corredores

Las líneas del corredor azul te dejarán en el paradero Real Plaza Centro Cívico.

Se ha habilitado en la ruta 404 del corredor morado un nuevo paradero en la Av. 9 de Diciembre (Ex Av. Paseo Colón), cerca a la Plaza Grau, que te permite el acceso directo a la puerta peatonal 3A.

📌 **Auto particular**

El estacionamiento del Parque de la Exposición se encuentra habilitado. No es un servicio del Museo de Arte de Lima.

Está ubicado en la puerta 1 del Parque de la Exposición (ubicado en la Av. 28 de Julio).

Este servicio tiene un costo de 20 soles. Aceptan pago en efectivo, tarjeta y Yape.



Información importante

■ Servicios y accesibilidad

- El MALI dispone de ascensores, rampas y cuartos de baños acondicionados para personas con movilidad reducida.
- Guardarropa: El MALI cuenta con casilleros con llave para que puedas dejar tus objetos personales. Se activan con una moneda de S/ 1.

■ Normas del museo

- Fotos y videos: Se permite tomar fotografías (sin flash), salvo indicación contraria en algunas piezas o muestras específicas.
- Está prohibido el uso de bastones de selfie y trípodes en todas las instalaciones del museo.
- Por motivos de conservación de las obras de arte, no se permite el ingreso a las salas de exposición con alimentos y bebidas.
- El registro fotográfico para medios de difusión deberá ser coordinado con el Área de Prensa del museo (prensa@mali.pe).

➤ Familiarízate con los espacios del MALI

- **Boletería** (indica que vienes al evento para docentes). El acceso es gratuito para todos los inscritos.

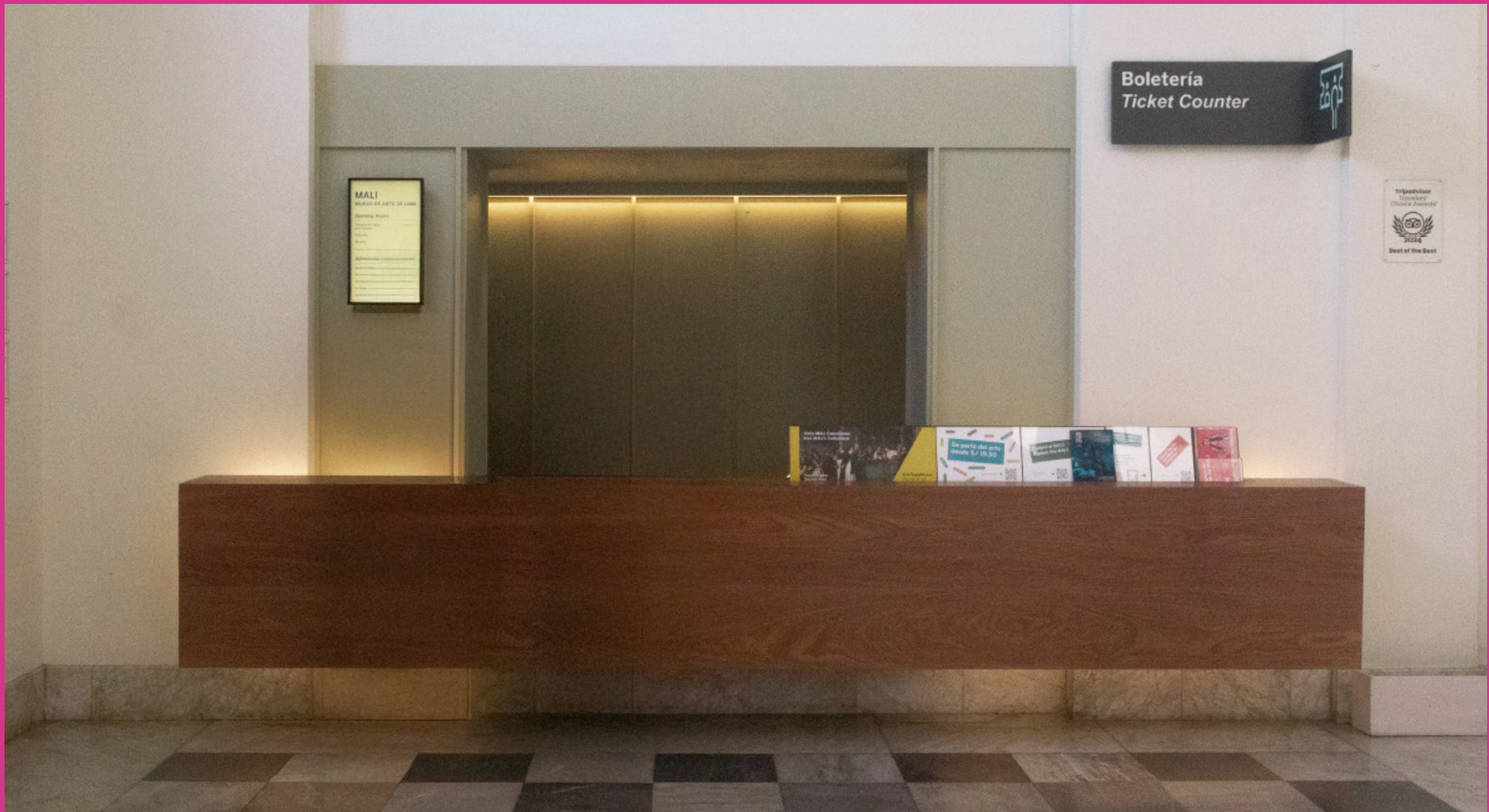

- **Zona de casilleros**



• Patio



• Auditorio



