

# Curso Integral en Diseño de Interiores para Espacios Residenciales

Duración: 6 meses    Modalidad: Virtual



# Te contamos sobre el curso

Este curso integral ofrece una formación orientada a comprender, planificar y optimizar los espacios residenciales, considerando criterios de funcionalidad, confort y coherencia estética. A lo largo del programa, los estudiantes desarrollan la capacidad de seleccionar y combinar colores, materiales y texturas de manera equilibrada, en función de las características y necesidades del espacio.

La propuesta formativa incorpora el análisis del estilo y las preferencias del cliente como parte central del proceso de diseño, con el fin de crear ambientes que reflejen identidad, uso adecuado del espacio y calidad visual. De este modo, cada proyecto se aborda desde una mirada integral que articula diseño, técnica y sensibilidad estética.

El curso incluye el uso de herramientas digitales para la representación y comunicación de proyectos, permitiendo visualizar, desarrollar y presentar propuestas de diseño de manera clara y profesional.

Salidas profesionales

Diseñador de ambientes de casa, Creativo interiorista para eventos, Diseñador de exhibiciones



# Competencias



**Estilos y tendencias en diseño de interiores:** Comprensión de los principales estilos del diseño de interiores, desde referentes clásicos hasta enfoques contemporáneos, junto con el análisis de tendencias actuales en decoración y mobiliario aplicadas a espacios residenciales.



**Dibujo y representación visual:** Desarrollo de habilidades de dibujo y representación gráfica para comunicar ideas y proyectos de diseño de manera clara, precisa y visualmente atractiva.



**Planificación y organización del espacio residencial:** Capacidad para analizar, distribuir y optimizar los espacios interiores, considerando funcionalidad, circulación, confort y relación entre los distintos ambientes del hogar.



**Diseño orientado al usuario y al contexto:** Aplicación de criterios de diseño centrados en las necesidades, hábitos y preferencias del usuario, integrando aspectos estéticos, funcionales y sostenibles en proyectos residenciales.

## ¿A quién se dirige el curso?

Personas interesadas en el diseño de interiores y en el desarrollo de proyectos residenciales.

Personas con inclinación hacia las disciplinas creativas y artísticas.

Profesionales del sector inmobiliario y de corretaje que buscan incorporar valor estético y funcional a su propuesta de servicios.

Estudiantes de arquitectura que desean complementar su formación mediante una aproximación práctica al diseño de interiores.



- El curso integral tiene una duración de 6 meses y está compuesto por 8 módulos, siendo el último de ellos el desarrollo de un proyecto final.
- Para obtener el certificado, es requisito aprobar los módulos del curso integral.

# Estructura curricular

MALI Educación se reserva el derecho de actualizar la malla y/o reorganizar el orden de los módulos de acuerdo con su proceso de mejora continua, siempre en aras de mejorar y mantener actualizado los contenidos en vías de tener productos educativos de calidad y que se encuentren acorde con el mercado laboral.

## 1. Fundamentos de espacio y color \_\_\_\_\_ 4 sesiones

- Teoría del color y su aplicación en espacios interiores.
- Percepción y psicología del color.
- Distribución y organización del espacio.
- Interacción entre luz, color y textura en el diseño de interiores.

## 2. Materiales y acabados \_\_\_\_\_ 5 sesiones

- Tipos de materiales para interiores: características y aplicaciones.
- Selección de acabados para pisos, paredes y techos.
- Sostenibilidad y uso de materiales ecológicos .
- Tendencias en acabados y su impacto en el diseño residencial.

## 3. Planos 2D en Rayón y MattoBoard \_\_\_\_\_ 6 sesiones

- Fundamentos básicos y el uso de nuevas herramientas en la plataforma online.
- Elaboración de planos en planta, cortes y elevaciones.
- Creación de plano de ventas en el Rayon.
- Creación de moodboards y generar composiciones.

## 4. Diseño de instalaciones & Iluminación \_\_\_\_\_ 5 sesiones

- Fundamentos de la iluminación y tipos de fuentes de luz.
- Diseño de iluminación para espacios residenciales.
- Efectos de la luz en el color y la percepción del espacio.
- Iluminación sostenible y eficiencia energética en interiores.

## 5. Sketchup + Layout \_\_\_\_\_ 7 sesiones

- Herramientas básicas para el modelado 3D enfocado en el diseño de interiores.
- Texturizado y creación de materiales.
- Uso de plugins y nuevas herramientas externas en sketchup.
- Creación de Planos en Layout.

## 6. Deco Styling 5 sesiones

- Historia y evolución del estilo en el diseño de interiores.
- Identificación y aplicación de estilos decorativos.
- Combinación de elementos de decoración: mobiliario, textiles y accesorios.
- Creación de moodboards y conceptos de estilo.
- Personalización y adaptación del estilo a las preferencias del cliente.

## 7. Costos y Presupuestos 4 sesiones

- Cálculo y estimación de costos en proyectos de interiores.
- Elaboración y gestión de presupuestos para diseño residencial.
- Control de costos y optimización de recursos.
- Análisis de precios de materiales y mano de obra.
- Presentación y negociación de presupuestos con clientes.

## 8. Portafolio de Proyectos 4 sesiones

- Creación de tu marca personal y tarjeta de presentación.
- Diseño y fundamentos básicos para la creación de un portafolio de proyectos.
- Creación de portafolio online.



- El MALI se reserva el derecho a reprogramar el inicio y/o cancelar el curso integral en caso no cuente con el mínimo de inscripciones para poder realizar la apertura.
- Las sesiones virtuales quedan grabadas en la plataforma y pueden ser revisadas durante el desarrollo del curso.

# Docentes del Curso Integral en Diseño de Interiores para Espacios Residenciales

Nuestros cursos son dictados por un equipo de docentes especializados en diversas áreas del ámbito creativo y cultural. Con amplia experiencia profesional y académica, ofrecen una enseñanza dinámica y actualizada, garantizando que los participantes adquieran herramientas prácticas y sólidas para desarrollar su potencial en el campo del diseño y la comunicación.



- El MALI se reserva el derecho de modificar la plana docente por motivos de fuerza mayor o disponibilidad del profesor, garantizando que la calidad del curso no se verá afectada.
- Se podría contar con docentes invitados.

# Edwin Abregú



## **Formación**

Arquitecto de interiores senior (Toulouse Lautrec)

## **Experiencia**

Especializado en modelado 3D, paisajismo, herramientas digitales para arquitectura, postproducción y fotorrealismo. Cuenta con 3 años de experiencia en el sector público, formulando proyectos de áreas verdes y paisajismo para entidades municipales, y más de 8 años en el ámbito privado, desarrollando proyectos residenciales, comerciales y de servicios a nivel nacional e internacional.

## **Portafolio**

<https://drive.google.com/file/d/17iL41Z4KKGKxhsSD2hgxFWfbtoNEAQjnP/view>

# Gianella Gambini



## **Formación**

Diseñadora de Interiores, Especialista en Diseño de Mobiliario y Máster en Arquitectura Digital (Toulouse Lautrec)

## **Experiencia**

Con más de 13 años de experiencia académica, ha formado y coordinado programas de diseño de alto nivel en instituciones como el Instituto Toulouse Lautrec y el Museo de Arte de Lima (MALI). Ha liderado cursos presenciales y virtuales, desarrollado contenidos especializados, creando alianzas estratégicas con marcas líderes y organizado eventos académicos emblemáticos.

Con 25 años de experiencia en proyectos residenciales y comerciales, con visión estratégica y excelencia académica para generar soluciones innovadoras y resultados sobresalientes.

## **LinkedIn**

<https://goo.su/gEzKIHr>

# Jacqueline Garaycochea



## **Formación**

Arquitecta de Interiores & Gestión de Proyectos y Diseño Residencial & Comercial (Toulouse Lautrec)

## **Experiencia**

Cuenta con más de 10 años de experiencia en diseño de interiores, especializándose en espacios residenciales, comerciales y visual merchandising. Actualmente se desempeña como docente de extensión profesional en el Museo de Arte de Lima (MALI) y en diversas instituciones como Toulouse Lautrec, SENCICO, Cibertec y Chio Lecca, donde ha dictado cursos de decoración residencial, diseño de mobiliario, iluminación y escaparatismo. Además, lidera proyectos como arquitecta de interiores en su propio estudio "Garaycochea Studio", enfocándose en la transformación integral de espacios personalizados, desde la conceptualización hasta la ejecución final.

## **LinkedIn**

<https://www.linkedin.com/in/jacquelinegaraycochea/>

# ¿Por qué estudiar en el MALI?

MALI, institución de renombre en el campo del arte y la cultura; integra creatividad, tecnología e innovación en un entorno único; respaldando con su trayectoria y prestigio la calidad de los cursos integrales y programas de especialización, como el **Curso Integral en Diseño de Interiores para Espacios Residenciales**.



## Experiencia educativa

50 años de experiencia en educación y 15 años ofreciendo programas de extensión profesional en el Perú con más de 1 millón de personas que han pasado por nuestras aulas.



## Visión del arte, diseño y creatividad

Serás parte de una comunidad creativa que integra estos 03 elementos preservando la memoria local y el acceso a las artes.



## Clases maestras

Dispondrás de una destacada plana docente nacional e internacional especializada en arte, diseño y cultura, brindando educación de excelencia con conocimientos, técnicas y experiencias de primer nivel.

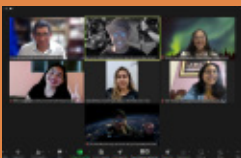

## Cursos prácticos

Como estudiante, tendrás una formación de aprendizaje activo a través de resolución de problemas prácticos, poniendo a prueba constante los conocimientos adquiridos.



# Contamos con un portafolio de 30 programas de extensión profesional en 08 áreas de conocimiento



## Inteligencia Artificial y Social Media

- Inteligencia Artificial para Creativos
- Creación Musical con IA
- Inteligencia Artificial para Arquitectos
- IA Generativa Avanzada para Creativos
- Trafficker Digital
- Creación de Contenidos para Social Media

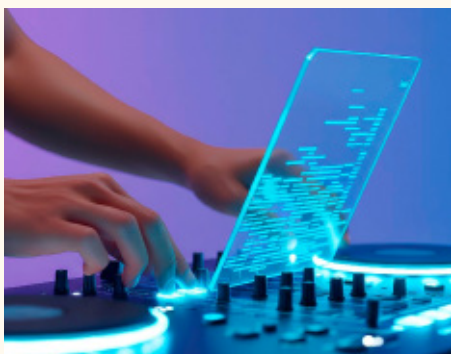

## Música

- Producción y Negocios Musicales
- Creación Musical con IA
- Creación de canciones y songwriting
- Creación y producción de videoclips

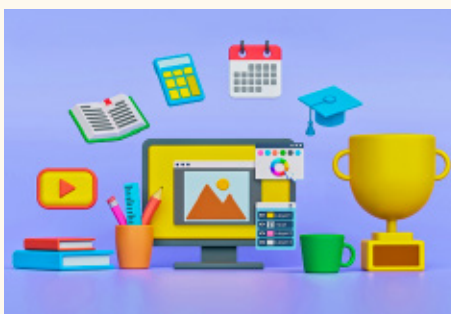

## Diseño Gráfico y de Modas

- Diseño Gráfico Digital
- Diseño Gráfico y Dirección de Arte
- Diseño y Marketing de la Moda

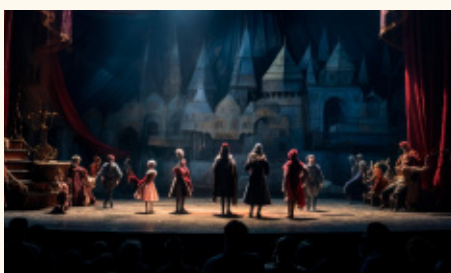

## Artes Escénicas y Eventos

- Diseño de Eventos y Experiencias
- Producción Teatral y Dirección de Artes Escénicas



## Creación Literaria

- Relato Breve y Cuento
- Novela
- Poesía
- Creación de Personajes

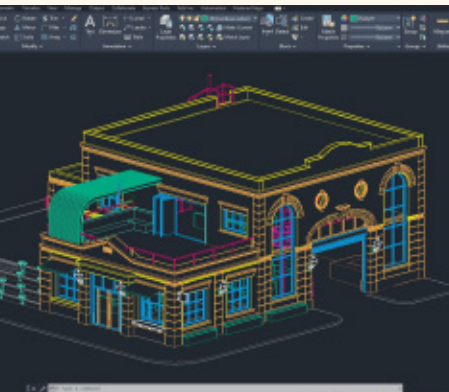

## Arquitectura y Diseño de Interiores

- Diseño de Interiores para Espacios Residenciales
- Diseño de Interiores para Arquitectos
- Paisajismo y Diseño de Jardines
- Inteligencia Artificial para Arquitectos



## Comunicaciones y Fotografía

- Fotografía Básica
- Fotografía Artística
- Edición y Post-Producción Audiovisual
- Fotografía y Dirección de Arte
- Edición, Post- Producción Audiovisual y Dirección de Arte



## Arte y Cultura

- Gestión Cultural
- Dirección de Arte y Creatividad

# Empresas y organizaciones que llevaron programas en MALI Educación

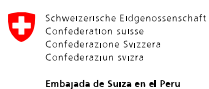

# Aliados y socios MALI





## Actividades en el MALI



Exposiciones



Noches MALI



Talleres



Visitas Guiadas



Experiencias Educativas



Obras de Teatro



Presentaciones

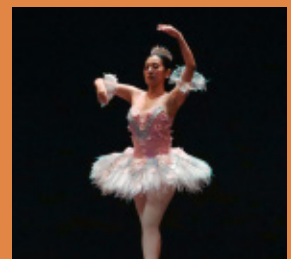

Festivales y Conciertos

# Certificación

Los estudiantes que aprueben satisfactoriamente el curso integral completo recibirán un Certificado Digital a nombre del MALI – Museo de Arte de Lima, correspondiente a un total de **80 horas de duración**.

Requisitos:

- Asistir mínimo el 70% de las sesiones en cada módulo.
- Aprobar todos los módulos de los cursos o programas integrales con nota mínima 11, de acuerdo al plan de estudios vigente.

# Inversión

Consulta nuestros descuentos por pago al contado, pronto pago y grupos corporativos.

Si el alumno inscrito decide retirarse del programa, tendrá hasta siete (7) días calendario antes del inicio del programa para notificar y solicitar la devolución de la primera cuota mensual. La devolución estará afectada al descuento del 14% por gastos administrativos.

- Descuentos grupales
- Consulta con tu asesor(a) de ventas por este beneficio.

# Conoce nuestras formas de pago

## PAGA HASTA EN 12 CUOTAS

Realiza el pago hasta en **12 cuotas sin intereses** en cursos seleccionados con Mercado Pago, utilizando tarjetas de los siguientes bancos afiliados.



BBVA



Interbank



Scotiabank

## PRONTO PAGO

Se aplica **50% de descuento por pronto pago** en pagos realizados por transferencia al BCP o tarjeta de crédito o débito vía Niubiz.

\*Beneficio no válido para pagos en cuotas sin intereses.

## Transferencia Bancaria

Realiza el pago en la comodidad de tu casa, con la transferencia bancaria a nuestra cuenta en BCP.

### BCP AHORRO SOLES

**Cuenta bancaria:** 191-34389140-0-03

**Cuenta interbancaria (CCI):** 002 191 134389140003 51

### ASOCIACIÓN MUSEO DE ARTE DE LIMA

**RUC:** 20168496690



Una vez realizado el abono, entregar la boleta de depósito a nuestros asesores de ventas, indicando nombres y apellidos completos.

# Lleva tu educación al siguiente nivel

Convierte tu formación en un **Programa de Especialización en Interiorismo y Paisajismo**



En el MALI creemos que la formación profesional debe evolucionar contigo. Por ello, puedes complementar tu formación con el Curso de Paisajismo y Diseño de Jardines, accediendo a un beneficio exclusivo para egresados y alumnos de MALI Extensión Profesional, así como para quienes opten por esta ruta formativa integrada.

## ¿En qué consiste este beneficio?

Al combinar ambos cursos:

- Desarrollas una visión integral del **diseño de espacios interiores y exteriores.**
- Integras conocimientos de **diseño de interiores, paisajismo y espacios residenciales.**
- Accedes a una formación más **actualizada, estratégica y alineada al mercado.**

Esta combinación te permite ampliar tu perfil profesional y acceder a una ruta formativa de mayor profundidad.

## Beneficio exclusivo

Al completar tu formación con el curso de Paisajismo y Diseño de Jardines, obtienes:

- **60% de beca** en el curso complementario
- Acceso a una formación extendida con **triple certificación:**

- **Curso Integral en Diseño de Interiores para Espacios Residenciales**
- **Curso Integral en Paisajismo y Diseño de Jardines**
- **Programa de Especialización en Interiorismo y Paisajismo**

